

# XXIII Congresso Anual APNEP

Associação Portuguesa de Nutrição Entérica e Parentérica

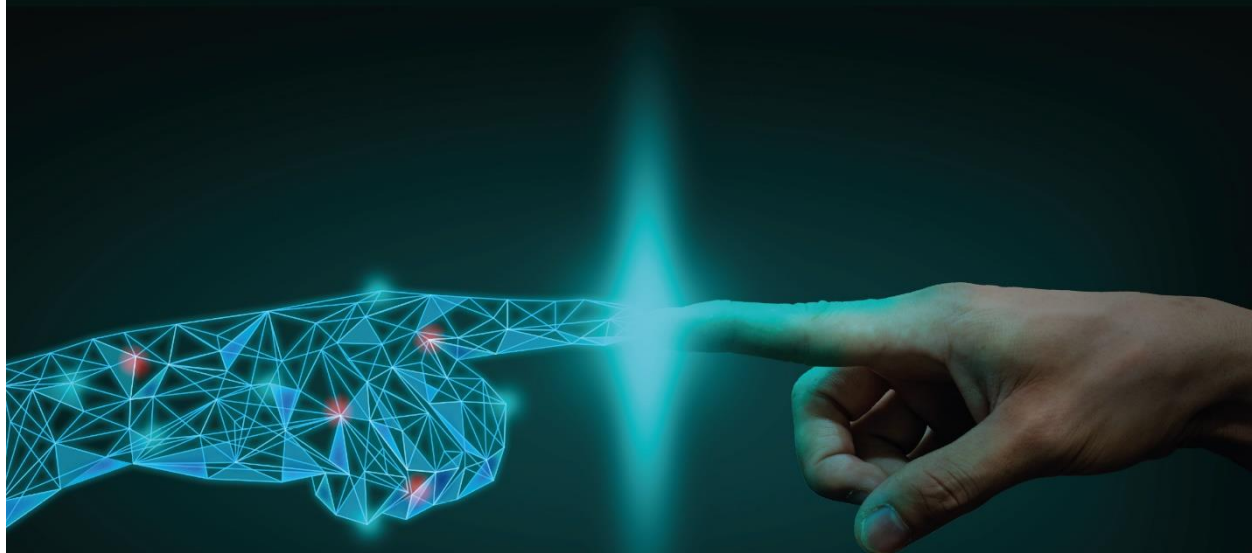

## GLOBALIZAÇÃO DA NUTRIÇÃO CLÍNICA EM TEMPOS DE PANDEMIA

28 e 29 maio 2021

Acesso Virtual

Inscrições abertas



Secretariado:  
Telm: 935 215 965  
E-mail: [secretariado@apnep.pt](mailto:secretariado@apnep.pt)  
[www.apnep.pt](http://www.apnep.pt)



## **INFORMAÇÕES IMPORTANTES**

O XXIII Congresso Anual da APNEP decorrerá em formato virtual, através de plataforma online, nos dias 28 e 29 de maio de 2021.



[secretariado@apnep.pt](mailto:secretariado@apnep.pt)



+351 935 215 965

### **CERIMÓNIA DE ABERTURA:**

- Aníbal Marinho, Presidente APNEP
- Rocco Barazzoni, Presidente ESPEN
- Melina Castro, Presidente BRASPEN
- Dolores Rodríguez, Presidente FELANPE
- Dan Waitzberg, Presidente GANEPAO
- Niamh Rice, Executive Director ONCA
- Henrique Cyrne, Diretor ICBAS

Além de palestrantes nacionais, o evento terá a colaboração de mais de 50 palestrantes internacionais, de 27 países dos 5 continentes:

- Stephan Bischoff, Alemanha
- Ana María Menéndez, Argentina
- Silvia Ilari, Argentina
- Michael Hiesmayr, Áustria
- Elisabeth De Waele, Bélgica
- Camila Orsso, Brasil
- Carolina Gonçalves Dias, Brasil
- Cláudia Satiko, Brasil
- Cristina Gonzalez, Brasil
- Dan Waitzberg, Brasil
- Giliane Belarmino, Brasil
- José Spolidoro, Brasil
- Lourdes Teixeira da Silva, Brasil
- Maria Isabel Correia, Brasil
- Melina Castro, Brasil
- Thiago Gonzalez Silva, Brasil
- Anne Sophie Brazeau, Canadá
- Carla Prado, Canadá
- Karin Papapietro, Chile
- Arturo Vergara, Colômbia
- Diana Cardenas, Colômbia
- Sandra Torres, Colômbia
- Sonia Echeverri, Colômbia
- Sérgio Santana, Cuba
- Dolores Rodríguez, Equador
- Evelyn Frias, Equador
- Mery Guerrero, Equador
- Alfonso Cruz-Jentoft, Espanha
- Cristina Cuerda, Espanha
- Stephane Schneider, França
- Janneke van Wijngaarden, Holanda
- Joost Wesseling, Holanda
- Jorn Trommelen, Holanda
- Josef Hartono, Indonésia
- Alessandro Laviano, Itália
- Rocco Barazzoni, Itália
- Niamh Rice, Irlanda
- Zélia Almeida, Macau
- Humberto Arenas, México
- Daffne D. Baldwin, México
- Martha Patricia Marquéz, México
- Vanessa Fuchs, México
- Yolanda Mendez, México
- Valéria Chicamba, Moçambique
- Alfredo Matos, Panamá
- Laura Joy, Paraguai
- Guillermo Contreras, Perú
- Virginia Cueva, Perú
- Nicola Lovett, Reino Unido
- Nicola de Savary, Reino Unido
- Dilúvia António, S. Tomé e Príncipe
- Tommy Cederholm, Suíça
- Xiomara Alarcon, Venezuela
- José Mario Pimiento, USA

Devido à forte adesão de delegados do Brasil e da América Latina, o Congresso terá salas dedicadas aos palestrantes internacionais, cujas apresentações serão transmitidas no horário da tarde para atenuar o desfasamento horário entre países / continentes.

## **REGRAS PARA SUBMISSÃO DE PÓSTERS**

A submissão dos trabalhos deve ser feita até ao dia **13 de maio** através da página do evento – [www.apnep.pt](http://www.apnep.pt).

O primeiro autor é responsável pela submissão dos trabalhos e entende-se que os demais autores estão cientes, leem o resumo e aprovam-no para submissão.

Os resumos devem ser submetidos nos seguintes padrões:

1. Só podem ser submetidos através do site [www.apnep.pt](http://www.apnep.pt); se forem enviados por email não serão aceites;
2. A estrutura do resumo deve atender aos seguintes itens: introdução e objetivos, métodos, resultados e discussão, conclusões, referências mais importantes;
3. Todas as abreviaturas devem ser definidas no momento da sua primeira citação no texto. Não use abreviaturas no título;
4. Os pósters devem ser enviados em formato PDF;
5. O resumo deve ter no máximo 2500 caracteres, incluindo espaços e pontuação;
6. Após a submissão, alterações não serão consideradas;
7. Os pósters devem ainda incluir o número respetivo (a ser atribuído pela organização) e o nome dos autores e respetiva filiação;
8. Se o trabalho for selecionado para exposição no Congresso, o autor principal deverá estar inscrito no evento;
9. Todos os autores terão direito a certificado relativo ao trabalho aceite como autores ou co-autores.

## PROGRAMA PROVISÓRIO

### DIA 28 DE MAIO - SALA 1

08h00 – 08h45

#### **CERIMÓNIA DE ABERTURA:**

- Aníbal Marinho, Presidente APNEP
- Rocco Barazzoni, Presidente ESPEN
- Melina Castro, Presidente BRASPEN
- Dolores Rodríguez, Presidente FELANPE
- Dan Waitzberg, Presidente GANEPAO
- Niamh Rice, Executive Director ONCA
- Henrique Cyrne, Diretor ICBAS

08h55 – 09h40

#### **Comportamento alimentar e intervenção clínica: estado de arte. Patricia Almeida Nunes**

- Comer é um risco: terá razão a anoréctica? Sónia Oliveira
- Doenças de comportamento alimentar à espreita: o que devem saber os profissionais não psicólogos? Filipa Menezes
- Desafios da nutrição? Sandra Pereira
- Alterações somáticas. Zulmira Jorge

09h50 – 11h00

#### **Contributos para a monitorização do estado nutricional. Abílio Cardoso Teixeira**

- Contributos do empoderamento comunitário para a melhoria do status nutricional no contexto escolar. Pedro Melo
- A intervenção do enfermeiro na monitorização da desnutrição em contexto hospitalar. Ana Paula Alves
- Identificação do risco nutricional do doente crítico - nutrition risk in the critically ill (NUTRIC score). Catarina Pinto e Isabel Rabais
- Desnutrição no idoso. Rosa Silva

11h10 – 11h40

#### **Conferências III**

- Estudo ANUMEDI – Relação entre malnutrição e comorbilidades. Ricardo Marinho
- Importância de escolher um suporte nutricional adequado para o doente crítico. Aníbal Marinho

12h35 – 13h50

#### **Conferências – Composição Corporal**

- GLIM implementation: where are we? Tommy Cederholm
- How to prevent and treat low muscle mass. Carla Prado
- The nutritional approach of sarcopenic obesity. Stephan Bishoff

14h00 – 15h00

#### **SIMPÓSIO NUTRICIA – Pushing boundaries in functional recovery of sarcopenic patients. Marta Costa**

- Sarcopenic definition and diagnosis – the latest European consensus. Alfonso Cruz-Jentoft
- Nutritional treatment of sarcopenia – from guidelines to clinical practice. Luísa Trindade
- Actisyn synergy and the role in functional recovery. Janneke van Wijngaarden
- Danone Nutricia breakthrough in functional recovery. Cátia Macedo

15h00 – 16h30

#### **SIMPÓSIO NESTLÉ – Oncologia: A importância da imunonutrição. Sónia Cabral**

- Evidência e papel da imunonutrição no doente oncológico cirúrgico. Maria Isabel Correia
- Potencial da imunonutrição no tratamento do doente oncológico. Luísa Trindade
- Soluções Nestlé Health Science. Vânia Coelho

16h40 – 18h10

#### **Conferências – Oncologia I**

- Caquexia no doente oncológico. Vanessa Fuchs
- Vitamina D, ómega 3 e antioxidantes no cancro. Vanessa Fuchs
- Problemas nutricionais no doente oncológico com gastrectomia total. Karin Papapietro
- Impacto dos tratamentos do cancro no estado nutricional. Mery Guerrero

18h20 – 21h00

#### **Conferências – COVID-19**

- Vitamina D na COVID-19. Josef Hartono
- Prevenção de bacteriemias associadas a cateteres em tempos de COVID-19. Silvia Ilari
- Sequelas e reabilitação pós-Covid. Lourdes Teixeira da Silva
- Falência intestinal no doente com COVID-19. Arturo Vergara
- Terapia Nutricional em Cuidados Paliativos Oncológicos. Dolores Rodriguez

## DIA 28 DE MAIO - SALA 2 - PEDIATRIA

08h00 – 08h45

### **CERIMÓNIA DE ABERTURA:**

- Aníbal Marinho, Presidente APNEP
- Rocco Barazzoni, Presidente ESPEN
- Melina Castro, Presidente BRASPEN
- Dolores Rodríguez, Presidente FELANPE
- Dan Waitzberg, Presidente GANEPAO
- Niamh Rice, Executive Director ONCA
- Henrique Cyrne, Diretor ICBAS

08h55 – 10h20

### **Nutrição nos primeiros 1000 dias de vida. Joana Sousa**

- Novos desafios na abordagem nutricional da mulher grávida? Mariana Pinto
- A nutrição durante a gravidez pode ter impacto no nascimento? Maria Ana Kadosh
- Após o parto, qual o papel do aleitamento materno? Ana Rita Silva
- Desenvolvimento infantil, qual o papel do microbioma? Ana Faria

10h30 – 12h05

### **Obesidade infantil, oportunidades na abordagem atual. Ana Catarina Moreira**

- Sinalização das crianças em risco de obesidade. Ana Catarina Moreira
- Os desafios na intervenção nutricional. Monica Pitta Grós
- *Coaching* nutricional em pediatria - onde podemos intervir. Tânia Miguel Soeiro
- Exercício físico, promover a adesão. Paulo Rocha
- Equation based on anthropometry to predict body fat percentage by DXA in elite youth soccer athletes. Elisabete Carolino

12h15 – 15h10

### **Nutrição em idade pediátrica em diferentes cenários**

- Anorexia nervosa na adolescência: qual o papel dos exames complementares na malnutrição? Mónica Tavares
- Falência intestinal em idade pediátrica: passado, presente e futuro. Helena Ferreira Mansilha
- Acessos para a nutrição entérica em idade pediátrica: revisitando o tema. Rosa Lima
- Obesidade pediátrica: red flags quanto ao risco cardiovascular. Joana Cotrim

15h20 – 16h20

**Nutrição em idade pediátrica: desafios. Ana Faria**

- Avaliação nutricional no recém-nascido pré-termo: antropometria e parâmetros bioquímicos. Luís Pereira da Silva
- Diversificação alimentar: passado, presente e futuro. Ana Catarina Moreira
- Desigualdades na obesidade infantil: o impacto da crise económica em Portugal. Joana Baleia

16h30 – 18h05

**Aspetos da nutrição relacionada com a neonatologia. Luís Pereira da Silva**

- Programação metabólica por desvios da nutrição intra-uterina. Luís Pereira da Silva
- Fórmulas para crianças nascidas de termo e pré-termo. Fábio Martins
- Nutrição na paralisia cerebral. Mariana Saraiva

18h15 – 20h25

**Conferências – Pediatria I**

- Avaliação da composição corporal em pediatria. Camila Orsso
- Introdução alimentar e acompanhamento nutricional em crianças. Giliane Belarmino
- Prescrição de energia e nutrientes em pediatria: da teoria à prática. Daffne D. Baldwin
- Desafios nutricionais no doente pediátrico com COVID-19 severo. Martha Patrícia Marquéz
- Impacto da COVID-19 na saúde mental das crianças em Moçambique. Valéria Chicamba

20h25 – 21h00

**Conferências – Pediatria II**

- Nutrição entérica no tratamento da doença de Crohn. Henedina Antunes
- Manejo de crianças com paralisia cerebral e gastrostomia endoscópica. José Spolidoro

## **DIA 28 DE MAIO - SALA 3**

08h00 – 08h45

### **CERIMÓNIA DE ABERTURA:**

- Aníbal Marinho, Presidente APNEP
- Rocco Barazzoni, Presidente ESPEN
- Melina Castro, Presidente BRASPEN
- Dolores Rodríguez, Presidente FELANPE
- Dan Waitzberg, Presidente GANEPAO
- Niamh Rice, Executive Director ONCA
- Henrique Cyrne, Diretor ICBAS

08h55 – 09h45

### **Factos científicos ou ficção científica? Nutrição em análise. Catarina Sousa Guerreiro**

- Episódio 1: Trigo, mais vale estar ou é de eliminar? Andreia Ferreira
- Episódio 2: Poderá o jejum melhorar a composição corporal? Filipa Cortez
- Episódio 3: Microbioma - uma nova variável na relação nutrição e cancro? Marta Carriço

10h00 – 11h20

### **SIMPÓSIO NESTLÉ – O papel da nutrição na obstipação e diarreia. Mafalda Quelhas**

- Saúde intestinal: fibra e probiótico. Raquel Pimentel
- Probióticos & fibra no controlo da diarreia e obstipação: que benefícios esperar. Catarina Sousa Guerreiro
- Soluções Nestlé Health Science. Inês Cardoso

11h30 – 13h05

### **SIMPÓSIO BBRAUN – Suplementação oral: uma nova abordagem no doente oncológico.**

**Joana Varandas e Jorge Fonseca**

- Resposta inflamatória no doente oncológico. André Mansinho
- Nutrição no doente oncológico: benefícios dos ómega 3. Sónia Cabral
- Remune, the innovative response to the nutrition of oncological patients: scientific review. Alessandro Laviano
- Debate nutrição no doente oncológico. Jorge Fonseca, André Mansinho, Sónia Cabral, Maria Sameiro Lemos e Bruno Magalhães

13h15 – 14h00

### **Fígado e nutrição. Helena Cortez Pinto**

- Abordagem nutricional no fígado gordo não alcoólico. Sara Policarpo
- Sarcopénia na doença hepática avançada. João Vasques



14h10 – 16h35

### **Conferências I**

- Nutrition and immune system: from the Mediterranean diet to dietary supplementary through the microbioma. Evelyn Frias
- Alimentación y conductas de riesgo como causas de obesidad. Laura Joy
- Intestinal failure: medical treatment. Stephane Schneider
- Falência intestinal: a importância da atenção integral na obtenção de melhores resultados. Humberto Arenas
- Nutrição e choque. Alfredo Matos

16h45 – 17h40

### **Conferências II**

- Insuficiência intestinal e NPT domiciliar. José Spolidoro
- Micronutrientes na nutrição parentérica. Ana María Menéndez

17h50 – 18h50

### **Nutrição parentérica domiciliar.**

- Plano de seguimento. Maria Sameiro Lemos

## **DIA 28 DE MAIO - SALA 4**

08h00 – 08h45

### **CERIMÓNIA DE ABERTURA:**

- Aníbal Marinho, Presidente APNEP
- Rocco Barazzoni, Presidente ESPEN
- Melina Castro, Presidente BRASPEN
- Dolores Rodríguez, Presidente FELANPE
- Dan Waitzberg, Presidente GANEPAO
- Niamh Rice, Executive Director ONCA
- Henrique Cyrne, Diretor ICBAS

08h55 – 11h30

### **Diabetes – experiência do grupo multidisciplinar do HGO. Carla Santos**

- Novas terapêuticas na diabetes. Sara Franco
- Abordagem nutricional na diabetes tipo 1 – Experiência HGO. Fátima Cunha
- A consulta de enfermagem como elo no grupo multidisciplinar da diabetes. Fátima Marques
- Campo de férias – a experiência do HGO. Henrique Vara Luís

11h45 – 12h10

### **SIMPÓSIO BIOCDEX – O papel da microbiota na regulação do apetite. Eva Lau**

12h20 – 13h40

### **Da produção à implementação de evidência**

- A implementação do conhecimento. Daniela Cardoso
- O papel das escolas. João Lindo Simões
- O papel das associações profissionais. Abílio Cardoso Teixeira
- Incentivar a investigação no curso de licenciatura em Enfermagem. Rita Fernandes

13h50 – 14h55

### **Conferências – Educação**

- The nutritionDay experience: why hospital nutrition matters. Michael Hiesmayr
- Nutrition education in medical schools. Cristina Cuerda
- Acções desenvolvidas no Programa Nacional de Nutrição em São Tomé e Príncipe. Diluvia António

15h05 – 17h25

**Conferências – COVID-19 II**

- COVID-19 and obesity: nutritional perspective. Rocco Barazzoni
- Lifestyle behaviors and dietary intake during the COVID-19 pandemic in Canada. Anne Sophie Brazeau
- Utilidade da nutrição parentérica no doente com SARS-Cov-2. Guillermo Contreras
- Humanização da atenção nutricional em tempos de pandemia. Sonia Echeverri

17h35 – 19h20

**Rastreo da desnutrição: da evidência científica à prática clínica – Grupo de Estudo da Desnutrição da APNEP. Teresa Amaral**

- A evidência científica. Filomena Gomes
- Sucesso & insucesso I. Carla Pedrosa
- Sucesso & insucesso II. Graça Ferro
- Sucesso & insucesso III. Raquel Oliveira

19h30 – 21h00

**Conferências – Antropometria**

- Antropometria nos dias de hoje: como fazer? Giliane Belarmino
- O ultrassom como ferramenta de avaliação muscular. Thiago Gonzalez Silva
- Perímetro geminal na avaliação da massa muscular. Cristina Gonzalez

## **DIA 28 DE MAIO - SALA 5**

08h00 – 08h45

### **CERIMÓNIA DE ABERTURA:**

- Aníbal Marinho, Presidente APNEP
- Rocco Barazzoni, Presidente ESPEN
- Melina Castro, Presidente BRASPEN
- Dolores Rodríguez, Presidente FELANPE
- Dan Waitzberg, Presidente GANEPAO
- Niamh Rice, Executive Director ONCA
- Henrique Cyrne, Diretor ICBAS

08h55 – 09h40

### **Farmacovigilância na nutrição clínica. Lino Mendes**

- Farmacovigilância: noções gerais. Carlos Alves
- Medicamentos indicados para nutrição parentérica: iatrogenia conhecida e medidas de minimização de risco. Diogo Mendes
- Procedimentos de notificação de suspeitas de reações adversas a medicamentos. Ana Penedones

09h50 – 10h50

### **Falência Intestinal – da teoria à prática**

- Isquemia mesentérica aguda – medidas práticas no controlo do dano. Ezequiel Silva
- Falência intestinal subaguda – de que forma nutrir. Marisa D. Santos
- Síndrome de intestino curto – e agora? Mónica Sampaio
- Principais dificuldades da nutrição parentérica domiciliária. Ana Cristina Silva

11h00 – 12h00

### **O circuito integrado da nutrição clínica no CHUPorto. Patrocínia Rocha**

- Autorização, Validação e Cuidados Farmacêuticos em NC - Bárbara Santos
- Como construir uma árvore de decisão de NC e intervenção do GNA - Gustavo Dias
- Como se cede a NC para ambulatório no CHUPorto -Paulina Aguiar
- Como se prepara uma bolsa de NP comercial e uma bolsa personalizada - Anabela Caldeira e Marlene Almeida
- Controlo microbiológico da preparação de bolsas de NP - Cristina Soares

14h00 – 15h30

**Conferência – Intestino**

- Intolerância à lactose em terapia nutricional enteral. Dan Waitzberg
- Cuidados médicos na falência intestinal. Lourdes Teixeira da Silva
- Manuseio da síndrome do intestino curto em Hospital Universitário: experiência de 19 anos. Carolina Gonçalves Dias

15h40 – 16h25

**CERIMÓNIA DE ABERTURA:**

- Aníbal Marinho, Presidente APNEP
- Rocco Barazzoni, Presidente ESPEN
- Melina Castro, Presidente BRASPEN
- Dolores Rodríguez, Presidente FELANPE
- Dan Waitzberg, Presidente GANEPAO
- Niamh Rice, Executive Director ONCA
- Henrique Cyrne, Diretor ICBAS

## DIA 29 DE MAIO - SALA 1

08h30 – 08h50

### **Hot topics em nutrição clínica. Lino Mendes**

- Curso satélite - A saúde no RGD: o que mudar para adaptar? Maria Lourdes Fernandes

09h00 – 10h10

### **Nutrição na prevenção no tratamento de feridas**

- Imunonutrição e a cicatrização. Marta Rola
- Cicatrização e as Propriedades Anti-inflamatórias dos Alimentos. Cátia Borges
- A nutrição nos Protocolos de Prevenção de UP. Filomena Mota

10h20 – 10h40

### **Conferências I**

- Dietas hiperproteicas em doentes com baixa reserva funcional renal. Duarte André Ferreira

11h00 – 12h45

### **SIMPÓSIO FRESENIUS KABI – Nutrição Clínica centrada no doente oncológico**

- Do comité de peritos à nutrição clínica multidisciplinar. Paula Ravasco
- Composição corporal na base do *outcome* da doença oncológica. David Dias
- Intervenção nutricional protocolada em oncologia: mudança de paradigma? Carolina Trabulo
- Nutrição no doente oncológico ambulatorio: novos dados do papel do farmacêutico. Leila Costa
- Tratamento oncológico, integração do risco e decisão nutricional centrada no doente. Inês Carretero
- Nutrição adequada para todos os doentes: urgência e prioridade do doente de alto risco. Adriana Borges e João Pedro Costa
- Soluções nutricionais – nutrição entérica e parentérica. Raquel Conceição e Regina Lourenço
- Highlights da sessão. Paula Ravasco

12h55 – 14h15

### **Cancro da mama: nutrição e exercício físico, que evidência? Diana Alexandre**

- Cancro da mama, tratamento e fatores de prognóstico. Catarina Bexiga
- Cancro da mama, nutrição e composição corporal. Inês Almada-Correia
- *Quality Onco Life Program*. Tiago Rafael Moreira
- Uma perspectiva. Carla Andrino

14h25 – 15h45

### **Conferências – Oncologia II**

- Implementing Optimal Nutritional Cancer Care: what are the next steps? Joost Wesseling
- Feeding the cancer patient. Alessandro Laviano
- Manejo Nutricional en el paciente con cáncer esofágico. José Mario Pimiento
- Risco nutricional no doente oncológico crítico com COVID-19. Ridhi Ranchor

15h55 – 17h55

### **Conferências IV**

- Equipe de terapia nutricional em Hospital Universitário: resultados e desafios. Carolina Gonçalves Dias
- Organização de cuidados nutricionais num Hospital. Sérgio Santana
- Indicadores de qualidade em nutrição clínica. Cláudia Satiko

## DIA 29 DE MAIO - SALA 2 - CIRURGIA

08h30 – 10h25

### **O microbioma está omnipresente. Como influencia? Nuno Carvalho**

- A resposta imune. Santos Rosa
- A apendicite. Nuno Carvalho
- A infeção cirúrgica. Pedro Brandão
- A anastomose digestiva. Cláudia Marques

10h35 – 11h40

### **Controvérsias em cirurgia - Imunonutrientes em cirurgia. Sim, não, talvez? António Oliveira e José Gonçalves**

- Nucleótidos. Ricardo Pereira
- Arginina. Simone Oliveira
- Glutamina. Paulo Martins
- Ácidos gordos ómega-3. Filipe Borges

11h50 – 13h00

### **Controvérsias em cirurgia - Parte II. Nuno Carvalho**

- Albumina. Quando usar? Pedro Póvoa
- Octreótido na fístula entérica e pancreática. Tem interesse? Emanuel Vigia
- Suplementação com ferro. Aumento risco infeção? João Teixeira
- Preparação intestinal. Em que fase estamos? Luís Féria

13h10 – 14h00

### **Fluidos e cirurgia. Nuno Carvalho**

- Baixo débito urinário no pós-operatório. Que fazer? Sara Barreto
- Qual o fluido de eleição em cirurgia digestiva? Filipe Borges
- Plaquetas. Rationale de utilização. Rita Baião
- Plasma. Rationale de utilização. Gonçalo Guido

14h10 – 15h20

### **Tratamento cirúrgico da obesidade e doenças metabólicas. Zélia Santos e Rui Ribeiro**

- Tratamento cirúrgico: diferentes procedimentos cirúrgicos. Rui Ribeiro
- Diferentes intervenções cirúrgicas, distintas intervenções nutricionais. Léneo Andrade
- Da avaliação à intervenção: o papel da fisioterapia. Germano Ferreira
- Apresentação e discussão de casos clínicos. Octávio Viveiros



15h30 – 16h15

**Conferências – Cirurgia**

- Deficiências nutricionais decorrentes da cirurgia bariátrica. Karin Papapietro.
- Gestão do jejum pré-operatório. Patrícia Viana

16h25 – 18h30

**Conferências Nutrição Artificial I**

- Prevenção de eventos adversos relacionados com a terapia nutricional artificial. Sonia Echeverri - 39m01s
- Resistencia a la insulina y terapia nutricional: un gran desafio. Yolanda Mendez - 28m50s
- Interação medicamento – nutriente na nutrição entérica. Ana María Menéndez - 23m51s
- Monitorizaçãoda nutrição entérica: manuseamentodas sondas. Virginia Cueva

## DIA 29 DE MAIO - SALA 3

08h30 – 10h00

### **Nutrição nas doenças neurológicas: a experiência de uma equipa multidisciplinar de nutrição artificial. Jorge Fonseca e Carla Santos**

- Estrutura e funcionamento da Equipa Multidisciplinar de Nutrição Artificial. Jorge Fonseca
- Doentes neurológicos: como orientar a referenciação? Tiago Geraldes
- Avaliação da deglutição: contributo para as decisões. Paula Correia
- *Tube feeding* e aporte oral: alternativa ou complementaridade? Carla Santos
- Enfermagem na equipa de nutrição artificial: que intervenções? Cátia Oliveira

10h10 – 11h10

### **Disfagia: do diagnóstico à Intervenção multidisciplinar. Fátima Cruz e Zélia Santos**

- Vídeoescopia da deglutição. Rui Cabral
- Estudos funcionais do esófago na disfagia. José Pedro Rodrigues
- Da IRN à Intervenção nutricional. Carla Damas
- Avaliação clínica e reabilitação da deglutição. David Nascimento

11h20 – 13h00

### **Feeding in advanced dementia. Ana Pessoa**

- Dementia... How to approach it? Nicola Lovett
- How is this done abroad? The case of the UK. Nicola de Savary
- Feeding in advanced dementia: consensus report from SPMI/APNEP. Ana Pessoa
- Is this ethical? NEBio's Opinion: "Feeding on Advanced Dementia". Dr. António Carneiro
- Discussion

13h10 – 14h10

### **Conferências – Disfagia**

- Terapia da fala e a disfagia. Zélia Almeida
- Cribado en disfagia un manejo interdisciplinario. Xiomara Alarcon

14h20 – 16h10

**Conferências – Doente Crítico**

- Nutrition in ICU: how do we define targets? Elisabeth De Waele
- Síndrome de Realimentação na UCI. Rita Pinto Medeiros
- Estrategias para el cuidado de la piel en estomas de drenaje y alimentación. Sandra Torres
- Nutrição especializada no doente crítico: importância e cuidados de enfermagem. Virgínia Cueva

16h20 – 18h25

**Conferências – Nutrição Artificial II**

- Nutrição entérica: quando mantê-la após a alta? Melhora resultados? Dan Waitzberg
- Epidemiologia e suporte regulamentar da nutrição parentérica domiciliar. Lisete Lemos
- Utilidade da nutrição parentérica no doente com SARS-CoV-2. Guillermo Contreras

## DIA 29 DE MAIO - SALA 4

08h30 – 09h50

### **Intervenção nutricional no idoso – *pocket virtual guide*. Diana Mendes e Marisa Cebola**

- Avaliação nutricional - da evidência à prática. Catarina Monteiro
- Síndromas geriátricos e terapêutica farmacológica - *highlights*. Sofia Duque
- Terapêutica nutricional em contexto hospitalar – *focal points*. Mariana Saraiva
- O nutricionista na consulta multidisciplinar. Maria Dias

10h00 – 11h15

### **Visão multidisciplinar sobre o envelhecimento. Helena Loureiro**

- Avaliação geriátrica global: da sua importância à aplicação prática. João Tavares
- Dificuldades na alimentação da pessoa idosa: como avaliar e gerir. Lígia Passos
- Relação entre medicação e exercício físico. Raúl Martins
- Vitamina D e envelhecimento. Rafaela Veríssimo

11h25 – 13h00

### **A influência da imunonutrição do exercício físico da sarcopenia das doenças metabólicas no envelhecimento. Helena Loureiro**

- Influência do envelhecimento nas artérias. Telmo Pereira
- Imunonutrição e exercício físico. Santos Rosa
- Influência do exercício e da suplementação na sarcopenia ao fim de 12 semanas de intervenção. Helena Loureiro
- Impacto dos açúcares adicionados e glicotoxinas da alimentação no desenvolvimento e progressão das doenças metabólicas. Paulo Matafome

13h10 – 14h50

### **Suplementação alimentar e nutricional a baixo custo. Teresa Amaral**

- Alimentos & culinária. João Rodrigues
- Pessoas idosas. Ana Raquel Marinho
- Pessoas com cancro. Matilde Pessanha
- Desportistas. Maria Roriz

15h00 – 16h35

### **Provocações e inovações em nutrição clínica. Lino Mendes e Graça Raimundo**

- Os *influencers* fazem nutrição clínica? Filipa Cortez
- Nutrição clínica na era digital. Rui da Silva
- A inteligência artificial na nutrição clínica? Mário Macedo
- Dados pessoais, ética e nutrição clínica: *same old something new?* Maria Lourdes Fernandes

16h45 – 17h05

- Declaração de Cartagena e direitos humanos. Diana Cardenas

## DIA 29 DE MAIO - SALA 5

08h30 – 09h15

### **CERIMÓNIA DE ABERTURA:**

- Aníbal Marinho, Presidente APNEP
- Rocco Barazzoni, Presidente ESPEN
- Melina Castro, Presidente BRASPEN
- Dolores Rodríguez, Presidente FELANPE
- Dan Waitzberg, Presidente GANEPAO
- Niamh Rice, Executive Director ONCA
- Henrique Cyrne, Diretor ICBAS

09h15 – 09h40

### **Conferência - Educação**

- Nutrition education in medical schools. Cristina Cuerda

09h50 – 11h20

### **Tertúlia ICBAS I**

- Indicadores para nutrição parentérica. Carlota Gomes Almeida
- Nutrição na doença renal. Pedro Lopes
- Metabolismo de macronutrientes. Natasha Rosário
- Água, eletrólitos e micronutrientes. Carolina Gonçalves
- Nutrição entérica domiciliária. Francisca Lemos da Rocha
- Nutrição no perioperatório. Joana Pereira

11h30 – 12h35

### **Tertúlia ICBAS II**

- Nutrição no doente oncológico. João Daniel Domingues
- Nutrição clínica na Unidade de Cuidados Intensivos. Gonçalo Gomes
- Nutrição e diabetes. Beatriz Andrade
- Nutrição no desporto. Pedro Moreira

12h40 – 14h10

**Intervir para o futuro: jovens atletas de elite. Rute Borrego**

- Treino e competição: que metodologia? Pedro Fatela
- Maturação biológica e desempenho desportivo: que relação? Isabel Fragoso
- Desafios na avaliação e intervenção nutricional. Diana Granja
- O papel do enfermeiro. Alexandre Rodrigues
- Responsabilidades desportivas, emocionais e educacionais. Luís Tralhão

14h20 – 15h20

**Conferências – Desporto**

- Nutrição: alimentação e suplementação no triatlo. Filipa Vicente
- Pre-sleep protein to improve overnight recovery. Jorn Trommelen

15h30 – 16h20

**Parcerias de intervenção clínica na lesão desportiva. Rute Borrego**

- Lesão prolongada uma oportunidade única. Francisco Tavares
- Alimentação e suplementação, que combinação? João Lopes
- “Return to play”: rápido ou lento. Rogério Pereira

16h30 – 17h55

**Tertúlia ICBAS III**

- Nutrição e DPOC. Soraia Antunes
- Nutrição na pancreatite aguda e crónica. Mariana Ferreira
- Rastreio de malnutrição: GLIM e NRS-2002. Rita Amaral
- Nutrição e AVC. Irina Gomes
- Nutrição no doente com demência avançada. Sara Velhote
- Resíduo Gástrico. Joana Mesquita
- Nutrição e Obesidade. Inês Cruz

18h05 – 19h10

**Tertúlia ICBAS IV**

- Necessidades nutricionais: energia, macronutrientes e água. Inês Clemente
- Malnutrição: definições, consequências e terminologia. Catarina Campolargo
- Nutrição no doente idoso. Catarina Viegas
- Nutrição no doente cirrótico. Tiago Santos Coelho
- Síndrome de Realimentação. Bruna Abreu